boatinox.ru

Инструкция по самостоятельному снятию размеров носовой части палубы катера для дистанционного проектирования и изготовления **носового трапа**

Телефон: +7 (927) 725 13 95, **Электронная почта:** boatinox@yandex.ru,
Viber: +7 (927) 725 13 95, **WhatsApp:** +7 (927) 725 13 95

Для того чтобы спроектировать носовой трап для определённого катера или яхты, потребуются контрольные размеры, снятые с носовой части палубы при помощи измерительной рулетки, штангенциркуля и фотоаппарата или фотокамеры смартфона.

Вы можете связаться с нами по любому удобному каналу связи указанному в разделе «Контакты» нашего сайта, и мы пришлём Вам подробную инструкцию для самостоятельного снятия размеров именно для Вашей модели лодки, катера или яхты.

Контрольные размеры для катеров с леерным ограждением

Размеры указаны стрелками и пронумерованы цифрами:

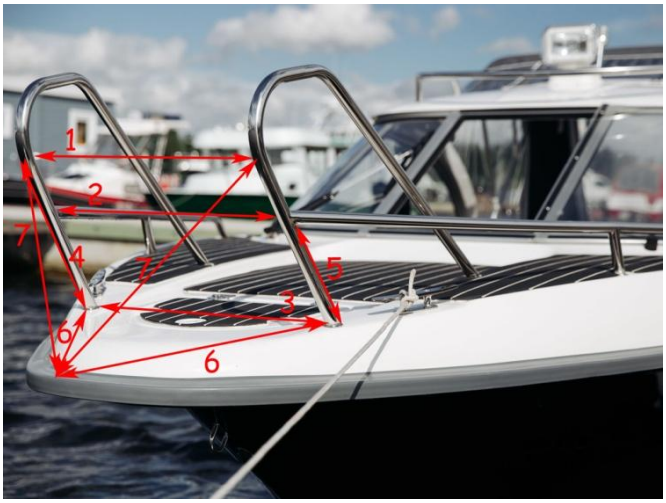

1. Расстояние между леерами в начале изгиба (от трубы до трубы внутри, не по центрам):

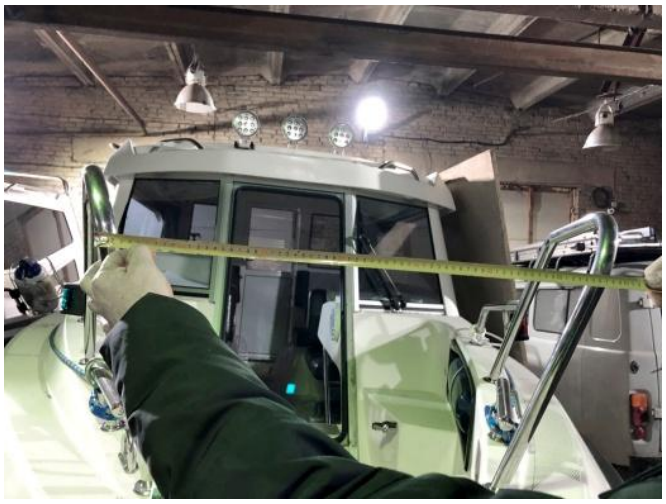

boatinox.ru

Инструкция по самостоятельному
снятию размеров носовой части палубы катера
для дистанционного проектирования и
изготовления **носового трапа**

Телефон: +7 (927) 725 13 95, **Электронная почта:** boatinox@yandex.ru,
Viber: +7 (927) 725 13 95, **WhatsApp:** +7 (927) 725 13 95

2. Расстояние между леерами в месте крепления леера к поручням (от трубы до трубы внутри, не по центрам):

3. Расстояние между леерами у палубы (от трубы до трубы внутри, не по центрам):

boatinox.ru

Инструкция по самостоятельному
снятию размеров носовой части палубы катера
для дистанционного проектирования и
изготовления **носового трапа**

Телефон: +7 (927) 725 13 95, **Электронная почта:** boatinox@yandex.ru,
Viber: +7 (927) 725 13 95, **WhatsApp:** +7 (927) 725 13 95

4. Длина участка опоры леера от палубы до начала изгиба:

5. Длина участка опоры леера от палубы до низа трубы леера (не по оси) в месте стыка леера с поручнем:

Телефон: +7 (927) 725 13 95, **Электронная почта:** boatinox@yandex.ru,
Viber: +7 (927) 725 13 95, **WhatsApp:** +7 (927) 725 13 95

6. Расстояние между местом крепления опоры леера к палубе (измерять от трубы, не по оси) и самой передней точкой на резиновом привальном брусе:

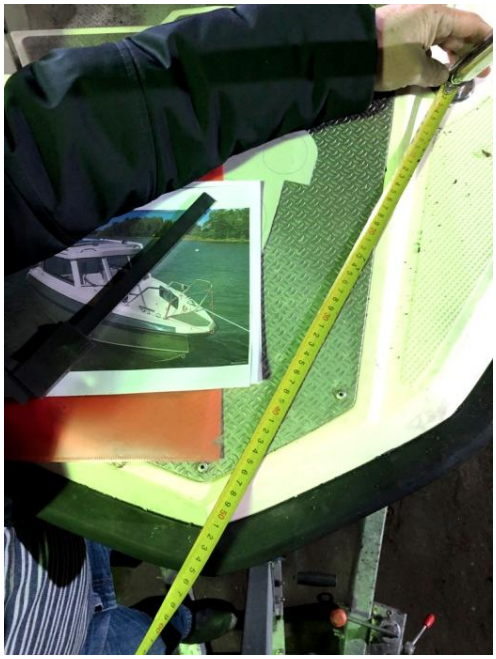

7. Расстояние между началом изгиба на поручне леера и самой передней точкой на резиновом привальном брусе:

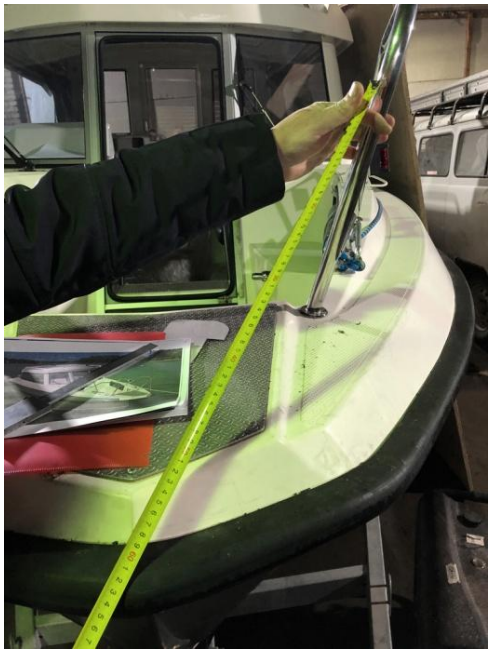

Телефон: +7 (927) 725 13 95, **Электронная почта:** boatinox@yandex.ru,
Viber: +7 (927) 725 13 95, **WhatsApp:** +7 (927) 725 13 95

8. Высота привального бруса, измеренная штангенциркулем:

9. Ширина привального бруса:

Телефон: +7 (927) 725 13 95, **Электронная почта:** boatinox@yandex.ru,
Viber: +7 (927) 725 13 95, **WhatsApp:** +7 (927) 725 13 95

10. Диаметр трубы леера:

11. Фото носовой части палубы вертикально сверху с приложенной вдоль оси катера рулеткой:

boatinox.ru

Инструкция по самостоятельному
снятию размеров носовой части палубы катера
для дистанционного проектирования и
изготовления **носового трапа**

Телефон: +7 (927) 725 13 95, **Электронная почта:** boatinox@yandex.ru,
Viber: +7 (927) 725 13 95, **WhatsApp:** +7 (927) 725 13 95

12. Фото носовой части палубы вертикально сверху с приложенной поперёк оси катера рулеткой:

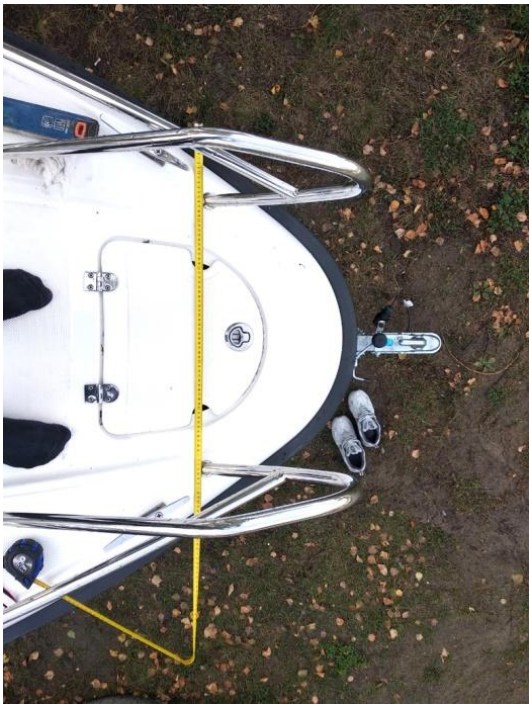

13. Фото носовой части палубы спереди с приложенной рулеткой:

boatinox.ru

Инструкция по самостоятельному
снятию размеров носовой части палубы катера
для дистанционного проектирования и
изготовления **носового трапа**

Телефон: +7 (927) 725 13 95, **Электронная почта:** boatinox@yandex.ru,
Viber: +7 (927) 725 13 95, **WhatsApp:** +7 (927) 725 13 95

14. Фото носовой части палубы сбоку с приложенной рулеткой:

Размеры снимать удобнее с напарником. Фото делаются под углом 90 градусов к объекту съёмки с расстояния 1-3 м, чтобы избежать искажений при съёмке.

Присылать размеры лучше двумя способами: фото с рулеткой и дополнительно в виде текста с цифровыми значениями в см (первые 10 пунктов по порядку).

По всем интересующим вас вопросам вы можете связаться с нами по любому удобному каналу связи указанному в разделе «Контакты» нашего сайта.